

**POROČILO O PARCELI iz katastra nepremičnin**

parcela:

**20/9**

površina parcele po zemljiškem katastru (m2):

**1322,0**

katastrska občina:

**2003-VERD**

informativna grafična površina parcele (m2):

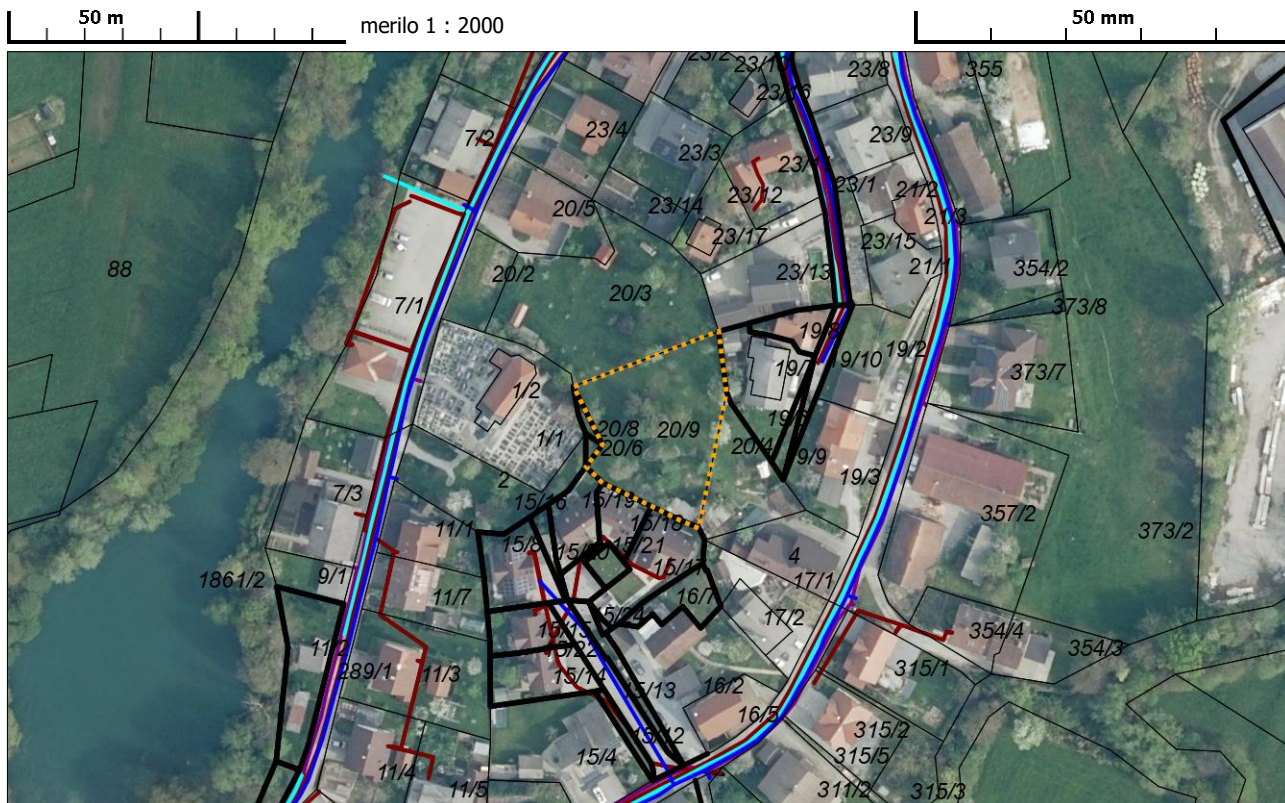
**1320,9**

## Podatki o naklonih in višini parcele:

opis	maksimalna	minimalna	povprečna	srednja
Naklon [%]	54,7 %	0,6 %	13,8 %	12,5 %
Naklon [°]	28,7 °	0,4 °	7,7 °	7,1 °
Višina	302,9 m	297,9 m	300,5 m	300,6 m

## Najbližja hišna številka (RPE):

Naselje	Ulica	Hišna št.	Poštna št.	Pošta	Št.preb.	Razdalja (m)
Verd	Verd	42b	1360	Vrhnika	5	6,4

## Prostorske enote (KN RPE):

Ime PE	Naziv
Občina	Vrhnika
Naselje	Verd
Poštni okoliš	1360 Vrhnika
Upravna enota	Vrhnika
Šolski okoliš	OŠ Ivana Cankarja
Krajevna skupnost	Verd
Statistična regija	Osrednjeslovenska
Volilna enota DZ	Volilna enota Ljubljana Center
Volilni okraj	Volilni okraj Vrhnika
DZ volišče	GD Verd, Verd 100, Vrhnika
Lokalna volilna enota	Volilna enota 2
Lokalno volišče	Gasilski dom Verd, Verd 100, Vrhnika

## GJI infrastruktura v bližini parcele:

Ime	Oddaljenost od parcele (m)
Cesta	33,4
Električna energija	10,5
Kabelska kanalizacija	24,2
Kanalizacija	24,9
Telekomunikacijski vod	772,1
Toplotna energija	7333,0
Vodovod	26,1
Zemeljski plin	577,5
Železnica	506,5

## Ekološko pomembna območja (ARSO):

Ime	Delež parcele (%)
Ljubljansko barje	100,00

## Najbližji vodotok (ARSO):

Ime vodotoka	Razred	Razdalja (m)
LJUBLJANICA	2	76,7

## Varstveni režimi kulturne dediščine (MK):

Tip	Režim	Ime	Obseg	Delež parcele (%)
arheološka dediščina	arheološko najdišče	Verd - Arheološko najdišče Verd	območje	100,00

## Dejanska raba kmetijskih in gozdnih zemljišč (MKGP):

Vrsta	Oznaka	Šifra	Delež parcele (%)
Pozidano in sorodno zemljišče	X	3000	100,00

## Občinski prostorski akti:

Ime akta	Opis območja	Oznaka	Opomba	Delež parcele (%)
TP OPN 2024 - Namenska raba občine Vrhnika	Površine podeželskega naselja so namenjene bivanju, kmetijam z dopolnilnimi dejavnostmi ter spremljajočim dejavnostim	SK		70,30
TP OPN 2024 - Namenska raba občine Vrhnika	Pokopališča so namenjena površinam za pokop in spominu na umrle	ZK		29,70

**Status podatkov:**

vsebina	območje	datum podatkov	vir
CRP Polni	Občina Vrhnika	torek, 04. februar 2025	MNZ
Črpališče	Občina Vrhnika	ponedeljek, 20. april 2026	GURS
Dejanska raba	Občina Vrhnika	torek, 31. marec 2026	Ministrstvo za kmetijstvo, gozdarstvo in prehrano
Drugi objekti	Občina Vrhnika	ponedeljek, 20. april 2026	GURS
Ekološko pomembna območja	Občina Vrhnika	torek, 14. april 2026	ARSO
Hidrant	Občina Vrhnika	ponedeljek, 20. april 2026	GURS
Kablovod	Občina Vrhnika	ponedeljek, 20. april 2026	GURS
Kanalizacijski vod	Občina Vrhnika	ponedeljek, 20. april 2026	GURS
Kategorizacija vodotokov	Občina Vrhnika	torek, 01. avgust 2017	ARSO
KN - Naslovi	Občina Vrhnika	sreda, 29. april 2026	GURS
KN - Parcele	Občina Vrhnika	sreda, 29. april 2026	GURS
KN - Parcele - atributni podatki	Občina Vrhnika	ponedeljek, 20. april 2026	GURS
KN - Parcele - lastniki fizične osebe	Občina Vrhnika	sreda, 04. februar 2026	GURS
KN - Parcele - lastniki pravne osebe	Občina Vrhnika	ponedeljek, 20. april 2026	GURS
KN - Parcelne številke	Občina Vrhnika	sreda, 29. april 2026	GURS
KN - Urejene parcelne meje	Občina Vrhnika	sreda, 29. april 2026	GURS
Letalski posnetek (DOF M 1:2500, zadnje stanje CAS)	Občina Vrhnika	ponedeljek, 17. november 2025	GURS
Občine	Občina Vrhnika	ponedeljek, 20. april 2026	GURS
Omrežje javne razsvetljave	Občina Vrhnika	ponedeljek, 20. april 2026	GURS
Podrobna namenska raba prostora	Občina Vrhnika	ponedeljek, 09. december 2024	
Varstveni režimi kulturne dediščine	Občina Vrhnika	torek, 21. april 2026	Ministrstvo za kulturo
Vodooskrbna cev	Občina Vrhnika	ponedeljek, 20. april 2026	GURS